

DEPARTAMENTO DE COCHABAMBA

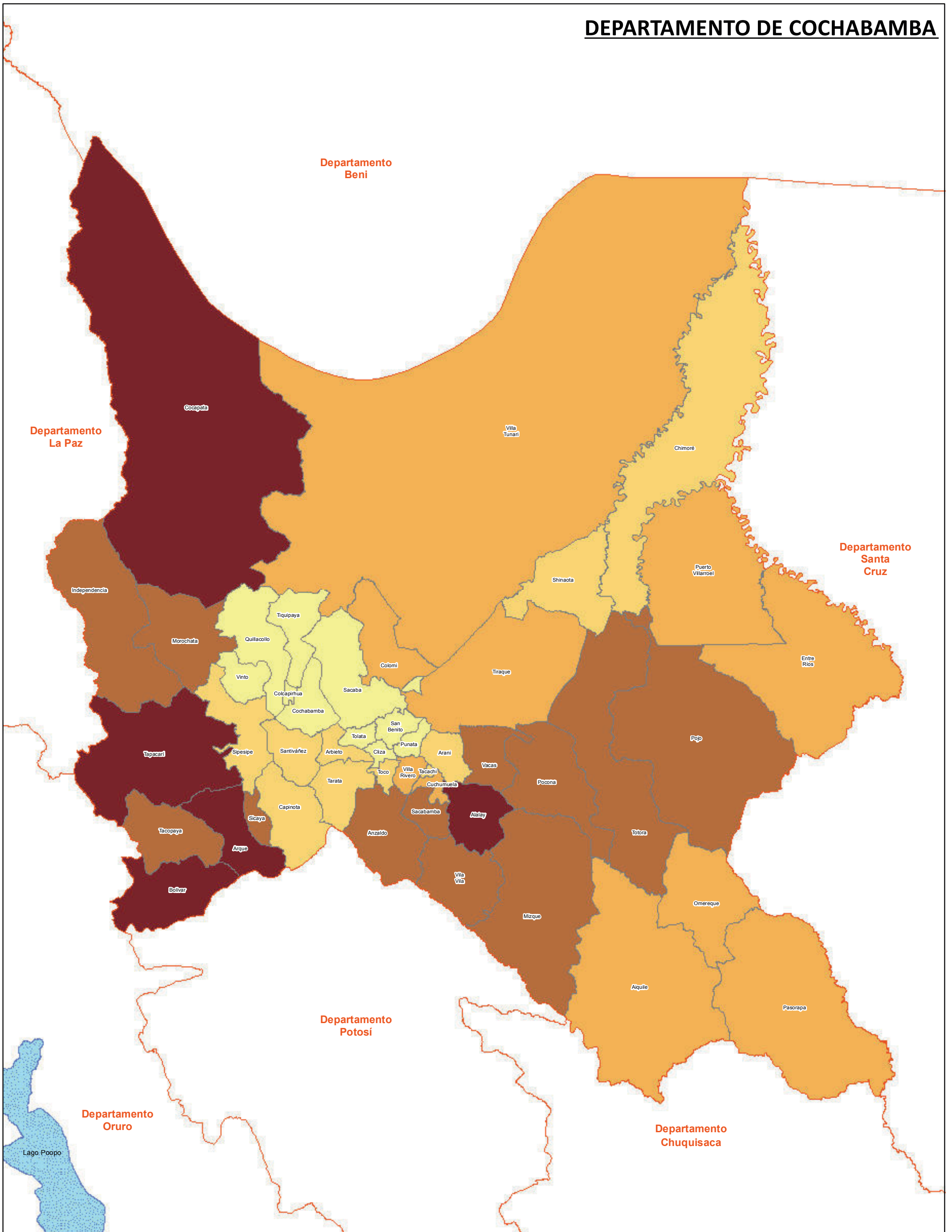

<p>ESTADO PLURINACIONAL DE BOLIVIA</p> <p>NECESIDADES BÁSICAS INSATISFECHAS</p> <p>Elaborado: Instituto Nacional de Estadística</p> <p>Referencia: Censo Nacional de Población y Vivienda 2012</p> <p>La Paz - Bolivia</p>			<p>El Decreto Ley N° 14100 establece en las funciones del INE, La Ley N° 339 de Delimitación de Unidades Territoriales del 31 de Enero de 2013 y su decreto reglamentario (D.S N° 1560 del 17 de Abril de 2013), no asigna competencia alguna al INE en la delimitación o la demarcación interdepartamental o interprovincial de unidades territoriales, incluida la pertenencia de una comunidad, localidad, barrio, zona u otra área geográfica. El uso de la Cartografía es para fines operativos, estadísticos y temáticos.</p>	<p>Leyenda</p> <ul style="list-style-type: none"> Límite Departamental Límite Municipal Lagos y Lagunas Salares <p>Necesidades básicas insatisfechas (%)</p> <ul style="list-style-type: none"> 18,9 - 47,5 47,6 - 67,0 67,1 - 81,7 81,8 - 93,0 93,1 - 100,0 	<p>Sistema de Proyección</p> <p>WGS-84 (Mundial)</p> <p>Escala</p> <p>1:1.160.097</p> <p>0 40 80 160 240 320 400 Km</p>	<p>Instituto Nacional de Estadística</p> <p>ESTADO PLURINACIONAL DE BOLIVIA</p>
--	--	--	---	--	---	--